

YTELSESERKLÆRING

DoP-nummer: 171610-B1W1210

Produktnavn:

RUSTICA OUD KEMPISCH WILDVERBAND

Identifikasjonskode for produkttype er DoP-nummer



Wienerberger

Wienerberger NV
Kapel ter Bede 121 - 8500 Kortrijk
Belgia

Tilsiktet bruksområde for vegger, søyler og delevegger av teglmurverk:

System for samsvarsvurdering:

Harmonisert standard

Notifisert organ / organer:

Ubehandlet murverk

System 2+

EN 771-1:2011+A1:2015

0749

Deklarert yteevne for en U - teglstein

Dimensjoner og toleranser

			Tm	Rm
Lengde:	mm	215	± 15	30
Bredde:	mm	102	± 15	30
Høyde:	mm	65	± 15	30
Toleranser:	Klasse		Tm	
Tillatt avvik:	Klasse		Rm	
Planhet av steinens liggeside:	mm		NPD	
Parallell planhet:	mm		NPD	
Konfigurasjon				
Produktbeskrivelse:	-		1	
Hullareal:	%		NPD	
Volum av hulrom / frogs:	%		< 20	

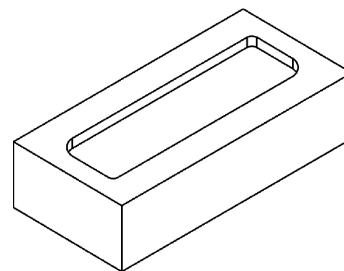

Faktisk mønster/preg kan variere noe

Densitet

Brutto densitet:	kg/m ³	1600
Godsdensitet:	kg/m ³	1800
Toleranser:	Toleranser / %	D1 / 10

Trykkfasthet for Kategori I produkt

Vinkelrett på liggeflate:	N/mm ²	10
Vinkelrett på løper:	N/mm ²	NPD
Vinkelrett på løper 2:	N/mm ²	NPD

Skjærheftfasthet: N/mm² NPD

Varmeledningsevne λ10,dry,enhet: W/(m·K) 0,690 *Prøvmingsmetode ihht EN 1745:2012 S1*

Vanndampspærmeabilitet: - μ = 5/10

Frostresistens: Klasse F2

Vannabsorpsjon: % 15

Minuttsug: kg/(m²·min) 1-5

Innhold av aktiv løselige salter: Klasse S2

Fuktbevegelse: mm/m NPD

Brannmotstandsklasse: Klasse A1

Farlig innhold/substans: - NPD

Yteevnen til produktet som er anført ovenfor er i overensstemmelse med deklart yteevne. Denne ytelseserklæringen er utarbeidet i overensstemmelse med forordning (EU) nr. 305/2011 på egen ansvar av produsent som er anvist ovenfor.

Signert på vegne av produsent:

2024-08-01 CEO Caroline Van De Velde

Wienerberger NV
Kapel ter Bede 121 - 8500 Kortrijk
Belgia